

# Ersatzteilliste Spare Parts List

9/98

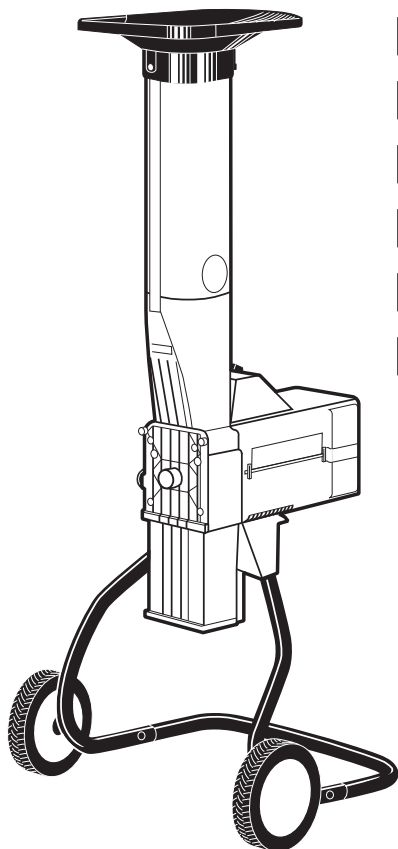

**FH-140**  
**FH-170**  
**FH-200**  
**FH-202**  
**FH-2000**  
**FH-2300**

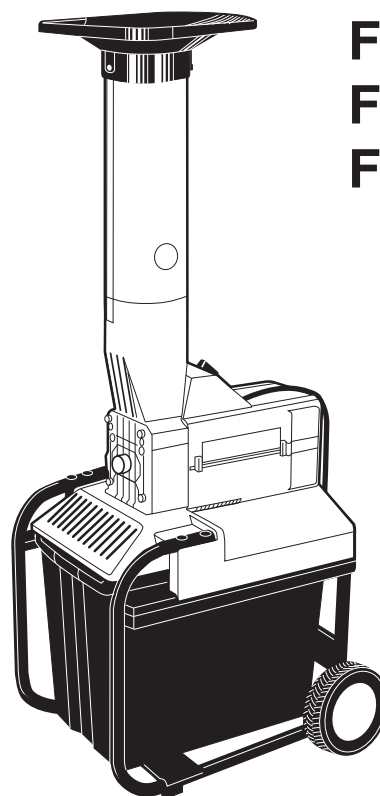

**FH-201**  
**FH-2101**  
**FH-2301**

---

# **DOLMAR**



Form: 995 700 151 (D, GB)

FH-140 FH-200 FH-2000  
FH-170 FH-201 FH-2101  
FH-202 FH-2300  
FH-2301

# 2

Elektromotor, Getriebe, Messergehäuse  
Electric motor, gear, blade housing

**DOLMAR**

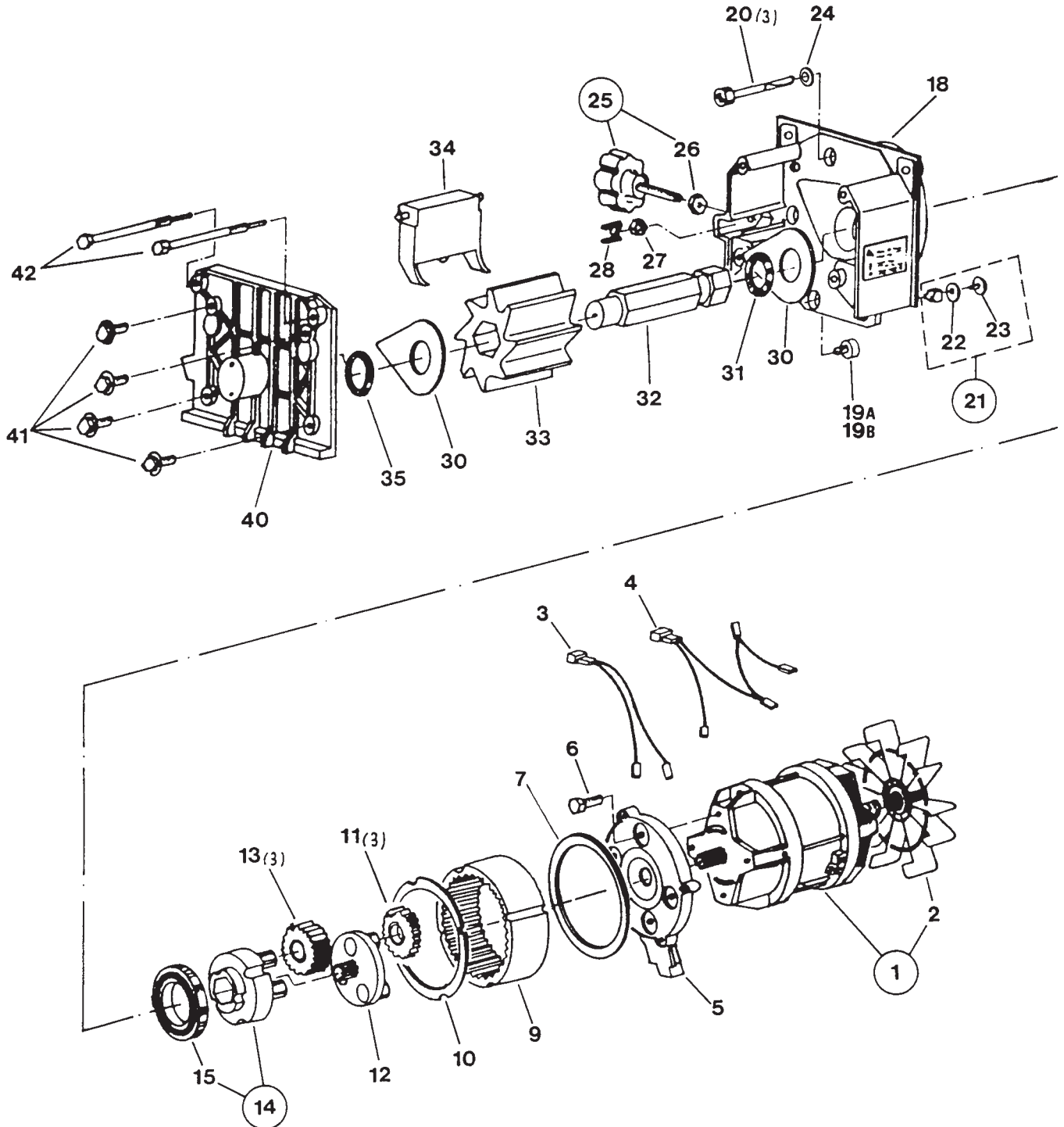

										<b>2</b>		Elektromotor, Getriebe, Messergehäuse Electric motor, gear, blade housing		<b>DOLMAR</b> 	
Pos.	Anzahl Quantity									Teil-Nr. Part No.	Hinweise Notes	Benennung	Description		
1	1									650 010 044		Elektromotor	1400 W	Electric motor	
1	1									650 009 928		Elektromotor	1700 W	Electric motor	
1		1	1	1	1					650 009 937		Elektromotor	2000 W	Electric motor	
1							1	1	1	650 010 062		Elektromotor	2300 W	Electric motor	
2	1	1	1	1	1	1	1	1	1	650 009 597		Lüfterflügel		Fan	
3	1	1	1	1	1	1	1	1	1	650 009 834		Verbindungskabel, braun/grün		Connecting cable, brown/green	
4	1	1	1	1	1	1	1	1	1	650 009 835		Kabelbaum kpl., schwarz		Cable assy., black	
5	1	1	1	1	1	1	1	1	1	650 009 872		Motorträger		Mounting flange	
6	4	4	4	4	4	4	4	4	4	650 006 647		Schraube	M8x16	Screw	
7	=	=	1	1	1	=	1	=	1	650 010 656		Dichtung		Gasket	
9	1	1	1	1	1	1	1	1	1	650 009 876		Hohlrad		Hollow gear	
10	1	1	1	1	1	1	1	1	1	650 009 895		Blechring		Trapp ring	
11	3	3	3	3	3	3	3	3	3	650 009 948		Planetenrad 1 mit Buchse		Gear 1, with bush	
12	1	1	1	1	1	1	1	1	1	650 009 950		Planetenräger 1 kpl.		Gear bracket 1, assy.	
13	3	3	3	3	3	3	3	3	3	650 009 949		Planetenrad 2 mit Buchse		Gear 2, with bush	
14	1	1	1	1	1	1	1	1	1	650 009 951		Planetenräger 2 kpl.		Gear bracket 2, assy.	
15	1	1	1	1	1	1	1	1	1	650 009 875		Rillenkugellager		Ball bearing	
18	1	1	1	1	1	1	1	1	1	650 009 894		Messergehäuse		Blade housing	
19a	1	1	1		1	1		1		920 406 000		6kt-Mutter	M6	Nut	
19b			1			1		1		650 010 707		Schraube	M6x12	Screw	
20	4	4	4	4	4	4	4	4	4	650 009 884		Schraube	M6x80	Screw	
21	1	1	1	1	1	1	1	1	1	650 009 853		Klemmbügel kpl.		Spring clip, assy.	
22	1	1	1	1	1	1	1	1	1	650 009 865		Zahnscheibe		Washer	
23	1	1	1	1	1	1	1	1	1	650 009 854		Schneidschraube	4x10	Screw	
24	=	=	1	1	1	=	1	=	1	650 010 818		Sicherungsscheibe	S6	Washer	
25	1	1	1	1	1	1	1	1	1	650 009 896		Handrad		Adjusting screw	
26	1	1	1	1	1	1	1	1	1	650 006 493		Kontermutter	M8	Nut	
27	1	1	1	1	1	1	1	1	1	650 006 684		6kt-Mutter	M8	Nut	
28	1	1	1	1	1	1	1	1	1	650 009 885		Klemmfeder		Spring clip	
30	2	2	2	2	2	2	2	2	2	650 009 889		Verschleißscheibe		Wear plate	
31	1	1	1	1	1	1	1	1	1	650 009 888		O-Ring	ø 27,94x5,33	O-ring	
32	1	1	1	1	1	1	1	1	1	650 009 947		Sechskantwelle kpl.		Hexagonal shaft	
33	1	1	1	1	1	1	1	1	1	650 009 890		Messerwalze		Cutting roll	
34	1	1	1	1	1	1	1	1	1	650 009 891		Schneidplatte		Cutting plate	
35	1	1	1	1	1	1	1	1	1	650 009 892		O-Ring	ø 26x5	O-ring	
40	1	1	1	1	1	1	1	1	1	650 009 871		Deckel kpl.		Cap assy.	
41	4	4	4	4	4	4	4	4	4	650 009 893		Schraube	M8x25	Screw	
42	2	2	2	2	2	2	2	2	2	650 009 851		Indexschraube		Screw	

FH-140 FH-200 FH-2000  
FH-170 FH-201 FH-2101  
FH-202 FH-2300  
FH-2301

3

Motorgehäuse, Trichter, Anschlußrohr  
Motor housing, Funnel, Tube

**DOLMAR**

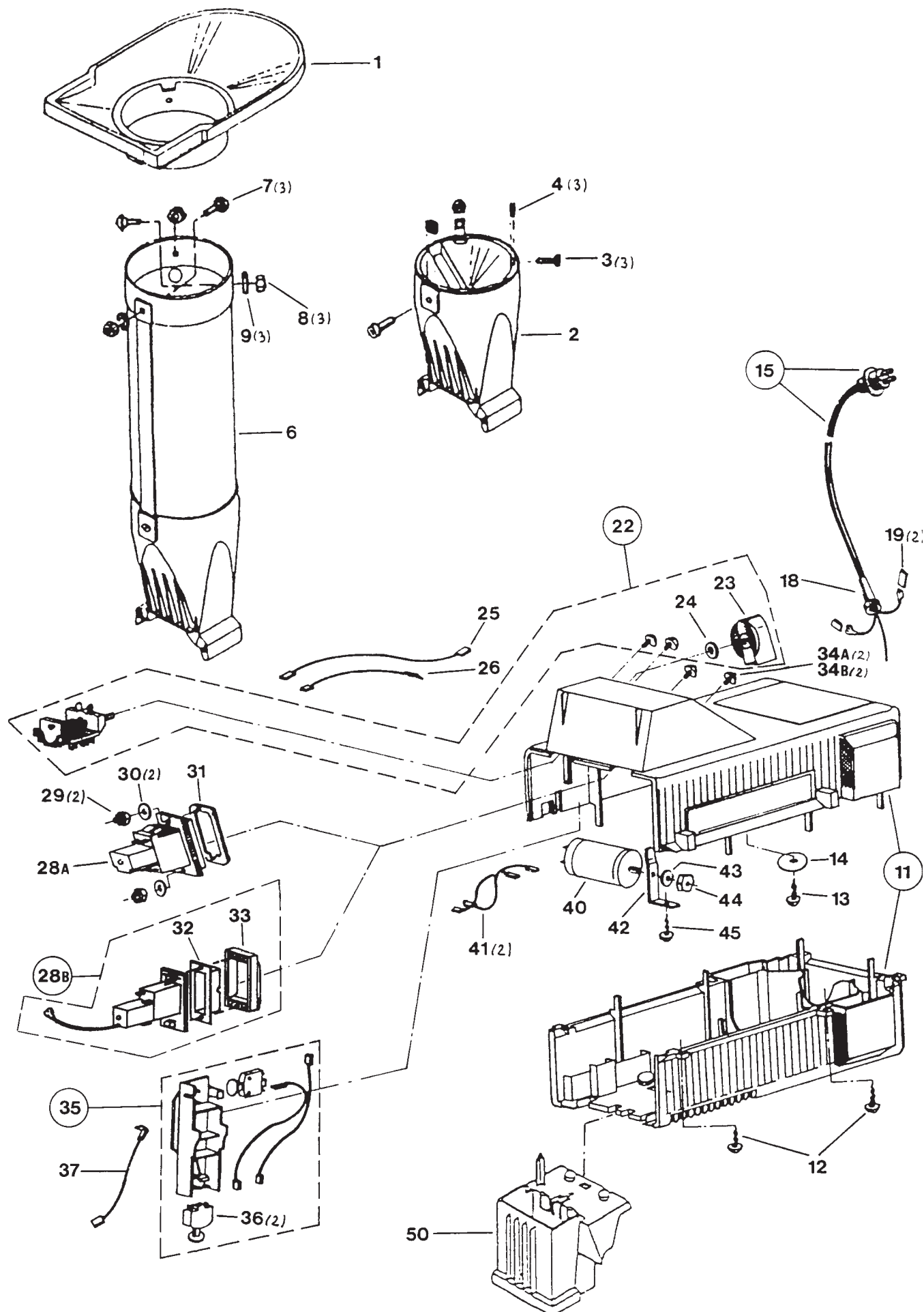



Pos.	Anzahl Quantity										Teil-Nr. Part No.	Hinweise Notes	Benennung	Description
	FH-140	FH-170	FH-200	FH-201	FH-202	FH-2000	FH-2101	FH-2300	FH-2301					
1	1	1	1	1	1	1	1	1	1	1	650 010 093		Trichter	Funnel
2	1	1	1	1							650 010 099		Anschlußrohr	Tube
3	3	3	3	3							650 004 896		Linsenschraube M5x16	Screw
4	3	3	3	3							650 009 102		4kt-Mutter M5	Nut
6					1	1	1	1	1	1	650 010 106		Verlängerungsrohr	Tube
7					3	3	3	3	3	3	650 006 534		Flachschraube M6x16	Screw
8					3	3	3	3	3	3	920 406 000		6kt-Mutter M6	Nut
9					3	3	3	3	3	3	650 006 468		Scheibe	Washer
11	1	1	1	1	1						650 010 095	=>	Motorgehäuse, kpl.	Motor housing assy.
11	1	1	1	1	1	1	1	1	1	1	650 010 118	<=	Motorgehäuse, kpl.	Motor housing assy.
12	6	6	6	6	6	6	6	6	6	6	650 009 864		Blehschraube	Trapp screw
13	1	1	1	1	1	1	1	1	1	1	650 006 823		Blehschraube 4,2x22	Screw
14	1	1	1	1	1	1	1	1	1	1	650 009 094		PA-Scheibe	PA-Washer
15	1	1	1	1	1	1	1	1	1	1	650 009 843		Netzkabel kpl.	Electric cable, cpl.
18	1	1	1	1	1	1	1	1	1	1	650 009 856		Knickschutz	Cable guide
19	2	2	2	2	2	2	2	2	2	2	650 009 867		Steckhülse	Socket
22	1	1	1	1	1	1	1	1	1	1	650 010 042		Wahlschalter kpl.	Election switch assy.
23	1	1	1	1	1	1	1	1	1	1	650 009 847		Bedienungsgriff	Gripe
24	1	1	1	1	1	1	1	1	1	1	650 009 868		Kunststoffscheibe	Washer, plastic
25	1	1	1			1		1			650 009 860	SI 11/95	Verbindungskabel, weiß 235 mm	Connecting cable, white
26	1	1	1	1	1	1	1	1	1	1	650 009 861		Verbindungskabel, gelb 180 mm	Connecting cable, yellow
28a	1										650 010 088	=>	Überstromauslöser 7 A	Safety relay
28a	1										650 010 082	=>	Überstromauslöser 9 A	Safety relay
28a		1			1						650 010 087	=>	Überstromauslöser 10 A	Safety relay
28a							1				650 010 083	=>	Überstromauslöser 12 A	Safety relay
28b	1	1	1	1	1	1					650 010 862	SI 11/95 <=	ETA-Druckschalter kpl. 10 A	Circuit breaker relay assy. (ETA)
28b							1	1	1		650 010 865	SI 11/95 <=	ETA-Druckschalter kpl. 12 A	Circuit breaker relay assy. (ETA)
29	2	2	2			2		2			650 010 165		Hutmutter, Kunststoff	Nut, plastic
30	2	2	2			2		2			650 010 166		U-Scheibe	PA-Washer
31	1	1	1			1		1			650 010 114		Dichtung	Seal
32	1	1	1	1	1	1	1	1	1	1	650 010 864	SI 11/95	Spritzschutzkappe (ETA)	Rain guard (ETA)
33	1	1	1	1	1	1	1	1	1	1	650 010 863	SI 11/95	Rahmen (ETA)	Frame (ETA)
34a	2	2	2			2		2			650 008 668		Schraube 4,2x9,5	Screw
34b	2	2	2	2	2	2	2	2	2	2	915 042 130	SI 11/95	Schraube (ETA) 4,2x13	Screw (ETA)
35	1	1	1	1	1	1	1	1	1	1	650 009 959		Schalterträger kpl.	Safety switch assy
36	2	2	2	2	2	2	2	2	2	2	650 009 845		Sicherheitsschalter	Safety switch
37	1	1	1	1	1	1	1	1	1	1	650 009 836		Verbindungskabel, rot	Connecting cable, red
40	1	1									650 009 033		Kondensator 16 µF (1,7 kW)	Condenser
40			1	1	1	1					650 008 431		Kondensator 20 µF (2,0 kW)	Condenser
40							1	1	1		650 010 084		Kondensator 25 µF (2,3 kW)	Condenser
41	2	2	2	2	2	2	2	2	2	2	650 009 850		Kondensatorleitung, weiß	Condenser, white
42	1	1	1	1	1	1	1	1	1	1	650 009 859		Haltewinkel	Bracket
43	1	1	1	1	1	1	1	1	1	1	650 009 926		Fächerscheibe	Washer
44	1	1	1	1	1	1	1	1	1	1	650 006 493		6kt-Mutter M8	Nut
45	1	1	1	1	1	1	1	1	1	1	650 006 823		Blehschraube 4,2x22	Screw
50	1	1	1			1		1			650 010 092		Auswurftrichter	Funnel, lower side

**FH-201  
FH-2101  
FH-2301**

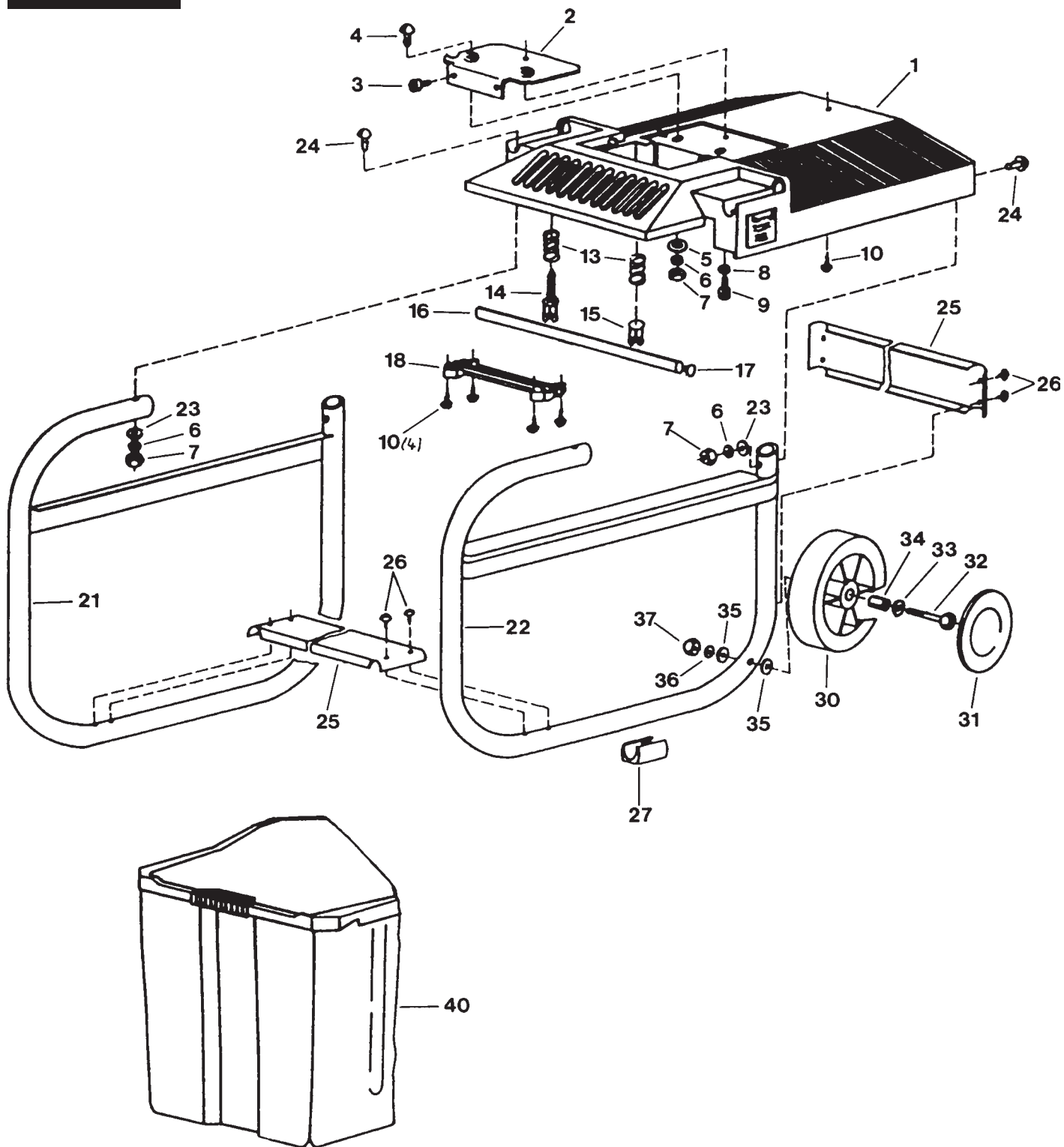



**4**

**Fahrwerkgehäuse, Auffangbehälter  
Housing carriage, Box**

Pos.	Anzahl Quantity							Teil-Nr. Part No.	Hinweise Notes	Benennung	Description
	FH-140	FH-170	FH-200	FH-201	FH-202	FH-2000	FH-2101				
1			1			1		650 010 861		Fahrwerkgehäuse	Housing carriage, assy.
2			1			1		650 010 543		Winkelträger	Housing bracket
3			2			2		650 010 707		Schraube M6x12	Screw
4			2			2		650 010 194		Schraube M8x25	Screw
5			2			2		650 006 842		Scheibe	Washer
6			6			6		650 006 478		Federring	Spring clip
7			6			6		650 006 684		6kt-Mutter M8	Nut
8			1			1		650 006 839		Scheibe	Washer
9			1			1		650 010 619		Schraube M6x25	Screw
10			5			5		650 006 823		Schraube 4,2x22	Screw
13			2			2		650 010 195		Druckfeder	Pressure spring
14			1			1		650 010 186		Schaltstift	Switch pin
15			1			1		650 010 271		Lagerhülse	Pin
16			1			1		650 010 389		Rohr	Rod
17			2			2		650 010 272		Endkappe	Cap
18			1			1		650 010 188		Lagerschale	Mounting cup
21			1			1		650 010 391		Fahrwerk links, kpl.	Carriage LH, assy.
22			1			1		650 010 392		Fahrwerk rechts, kpl.	Carriage RH, assy.
23			4			4		650 006 465		Scheibe	Washer
24			4			4		650 006 548		Schraube M8x50	Screw
25			2			2		650 010 390		Querträger	Bracket
26			8			8		650 008 668		Schraube 4,2x9,5	Screw
27			2			2		650 010 449		Klemmschalenhalter	Slide clip
30			2			2		650 010 097		Laufgrad ø 195 mm	Wheel
31			2			2		650 008 601		Radkappe	Wheel cap
32			2			2		650 010 197		6kt-Schraube M8x90	Screw
33			2			2		650 006 465		Scheibe	Washer
34			2			2		650 010 192		Distanzrohr	Rod
35			4			4		650 006 842		Scheibe	Washer
36			2			2		650 006 478		Federring	Lock washer
37			2			2		650 006 667		6kt-Mutter	Nut
40			1			1		650 010 189		Auffangbehälter	Box



**FH-140**

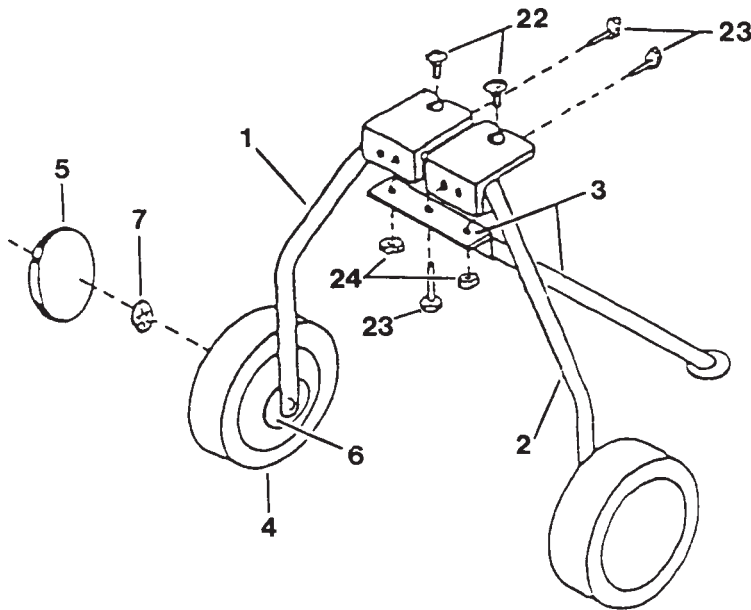

**FH-170  
FH-200  
FH-202  
FH-2000  
FH-2300**

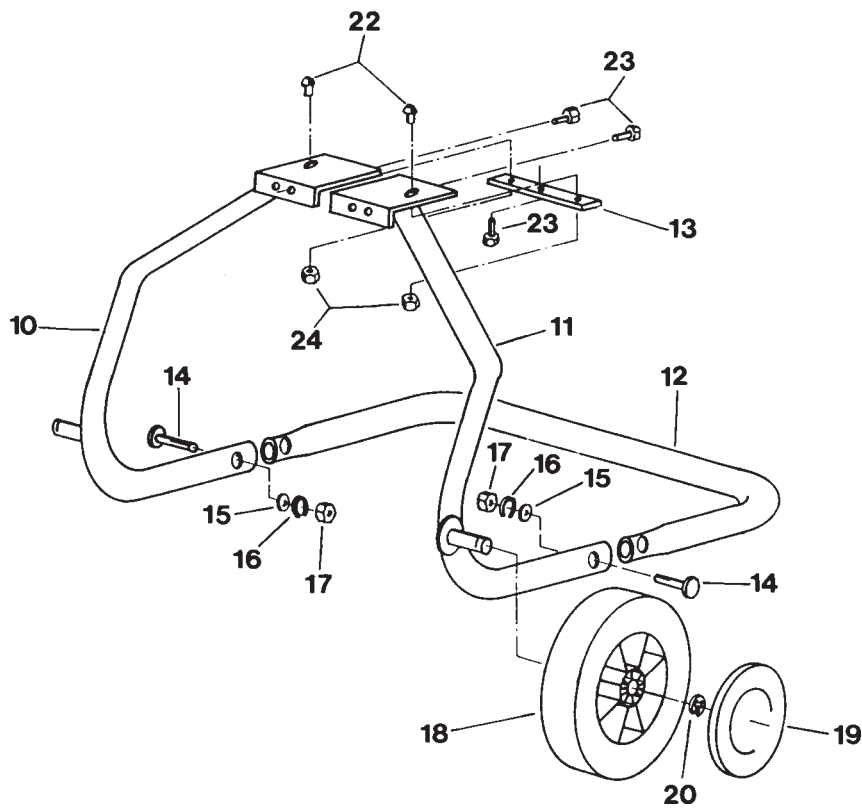





2

Elektromotor, Getriebe, Messergehäuse  
 Electric motor, gear, blade housing

3

Motorgehäuse, Trichter, Anschlußrohr  
 Motor housing, Funnel, Tube

4

Fahrwerkgehäuse, Auffangbehälter  
 Housing carriage, Box

5

Stütze, Fuß, Laufräder, Werkzeug  
 Support, carriage, wheels, tools

	Zeichenerklärung	Key to symbols	Légende
⇒ 1999999 2000000 ⇒ 4/95 ⇒ SI 5/95 => xxx = { m* ⊛ Corr.	Produktion bis Serien-Nr. Neues Teil ab Serien-Nr. Neues Teil ab Monat / Jahr Siehe Service-Information Monat / Jahr Teil gleichwertig ersetzt Nicht mehr lieferbar Keine Serienausführung, jedoch verwendbar Beinhaltet Positions-Nr. Meterware Innensternschraube Druckfehlerberichtigung	Production to serial number New part from serial number New part from Month / Year See Service-Information Month / Year Modified part No more available No standard execution, may be used Contains item no. Sold by the meter Star socket screw Error correction	Production jusqu'à n° de série Nouveau pièce à partir du n° de série Nouveau pièce à partir de Mois / Année Voir Service-Information Mois / Année Pièce modifiée Plus livrable Aucune exécut. en série, cependant utilisable contient n° de numéro Au mètre Vis à étoile intérieure Rectification d'erreurs
	Explicación de símbolos	Verklaring der tekens	Chiarificazione dei simboli
⇒ 1999999 2000000 ⇒ 4/95 ⇒ SI 5/95 => xxx = { m* ⊛ Corr.	Producción hasta N° de serie Pieza nueva a partir de N° de serie Pieza nueva a partir de mes / año Véase inform. servicio mes / año Pieza modificada Agotado No es de serie, pero sirve Contiene pos N° Por metro Tornillo estrella interior Fe de erratas	In productie tot serie-Nr. Nieuw onderdeel vanaf serie-Nr. Nieuw onderdeel vanaf maand / jaar Zie service-informatie maand / jaar Vervangen door gelijkwaardig onderdeel Niet meer leverbaar Geen serieuitvoering, maar wel bruikbaar Omvat Positie-Nr. Metergoed Binnen-ster schroef Drukfoutcorrectie	Produzione fino al n. di serie Nuovo pezzo a partire dal n. di serie Nuovo pezzo a partire dal mese / anno Vedere il servizio inform. del mese / anno Pezzo sostituito con un pezzo equivalente Non più disponibile Non è un modello di serie, ma ugualm. utilizza. Comprende la posizione n. Articoli a metraggio Vite con intaglio a stella Rettifica di errori di stampa
	Tegnforklaring	Teckenförklaring	Merkklen selvitys
⇒ 1999999 2000000 ⇒ 4/95 ⇒ SI 5/95 => xxx = { m* ⊛ Corr.	Produktion indtil løbenr. Ny del fra og med løbenr. Ny del fra og med måned / år Se Service-Information måned / år Afløst med tilsvarende del Kan ikke leveres mere Ikke standardudgave, men kan anvendes Inkluderer position nr. Metervare Skruer med indv. stjerne Rettelse af trykfejl	Produktion t o m serienr Ny detalj fr o m serienr Ny detalj fr o m måned / år Se serviceinformation måned / år Ersatt med motsvarande detalj Kan ej mera levereras Ej serieutförande, men användbar Innehåller positionsnr Metervara Skruv med stjärnspår Korrigerig av tryckfel	Tuotanto sarjanumeroon ... asti Uusi osa alkaen sarjanumerosta Uusi osa alkaen kuukausi / vuosi Katso huolto-ohje kuukausi / vuosi Osa vaihdettu vastaavaan Ei enää toimitettavissa Ei sarjavalmistusta, voidaan kuitenkin käyttää Positionumero sisältyy Metritavara Tähtikoloruuvii Painovirheen oikaisu